

ขแบบบันทึกการใช้สื่อการสอน โรงเรียนเซนต์หลุยส์ ฉะเชิงเทรา

กลุ่มสาระการเรียนรู้ภาษาไทย ภาคเรียนที่ 1 ปีการศึกษา 2568

ที่	ชื่อ-สกุล ครูผู้สอน	ชั้น	รหัสวิชา-ชื่อวิชา	ชื่อสื่อการสอน	ประเภทของสื่อ	เสนอแนะ	ระดับคุณภาพ	ร้อยละ
1	มิสพจนารถ กลินเชิดชู	ป.1	ท11101	สื่อแม่ ก กา	4	สื่อชัดเจนเหมาะสมกับวัย	4.5	90
2	มิสพนัดดา หอมชื่น	ป.2	ท12101	คำ รร หัน	4	สื่อชัดเจน เหมาะสมกับวัย	5.0	100
3	มิสกัญญาวีร์ มาตรการ	ป.3	ท13101	อักษรนำ	4	สื่อไม่ชัดเจน มีบางคำผิด	4.0	80
4	มิสนฤมล สีคะปัสสะ	ป.4	ท14101	คำพ้องรูป	4	สื่อเหมาะสมกับวัย สวยงาม	4.5	90
5	มิสสุทิตา ตันเฮงฮวด	ป.5	ท15101	ชนิดของคำ (คำนาม)	4	สื่อบางสไลด์ ไม่ชัดเจนบางส่วน	4.5	90
6	มิสสุนันทา ขจรฤทธิ์	ป.6	ท16101	ระดับภาษา	4	ภาพประกอบบางสไลด์ เล็กเกินไป	4.0	80
7	ม.ชาญประพน สวัสดิ์เดชะ	ม.1	ท21101	หน่วยเสียงในภาษาไทย	4	สื่อมีความชัดเจน เหมาะสมกับเนื้อหาและวัยที่สอน	4.0	80
8	มิสวิภาดา นนอักษรเศรษฐา	ม.2	ท22103	ภาพย่อโคลงประพาสธารทองแดง	4	ภาพชัดเจน สวยงาม เหมาะสมกับผู้เรียน	4.5	90
9	มิสวีณา ซอดี	ม.3	ท23105	บทละครเห็นแก่ลูก	4	ภาพชัดเจน สวยงาม แต่บางสไลด์ ตัวอักษรเล็กเกินไป ทำให้มองเห็นไม่ชัดเจน	4.5	90
10	มิสชนาภา เมธีเกรียงไกร	ม.4	ท31101	หัวใจชายหนุ่ม	1	-	4.0	80
11	ม.คติพจน์ นนทบุตร	ม.5	ท32103	การประเมินคุณค่างานเขียน	4	สื่อเหมาะสม มีความน่าสนใจ ( เกม ) ทันสมัย	5.0	100
12	มิสฉันทนา ดานดี	ม.6	ท33105	ขุนช้างขุนแผน ตอน ขุนช้างถวายฎีกา	4	ภาพชัดเจน สวยงาม แต่บางสไลด์ ตัวอักษรเล็กเกินไป ทำให้มองเห็นไม่ชัดเจน	4.5	90
<b>เฉลี่ย</b>							<b>4.42</b>	<b>88.33</b>

แบบบันทึกการใช้สื่อการสอน โรงเรียนเซนต์หลุยส์ ฉะเชิงเทรา  
 กลุ่มสาระการเรียนรู้คณิตศาสตร์ ภาคเรียนที่ 1 ปีการศึกษา 2568

ที่	ชื่อ-สกุล ครูผู้สอน	ชั้น	รหัสวิชา-ชื่อวิชา	ชื่อสื่อการสอน	ประเภทของสื่อ	เสนอแนะ	ระดับคุณภาพ	ร้อยละ
1	มิสชัตติยา ธีระพงษ์	ป.1	ค1101	รูปเรขาคณิต	1,4		4.0	80
2	ม.สุทธิพงศ์ รัตนพรชัยกุล	ป.2	ค12101	การวัดน้ำหนัก	1,4		5.0	100
3	มิสเบญจวรรณ วิหะโอะชะ	ป.3	ค13101	การคูณ	1,4		4.5	90
4	มิสรุ่งฤดี อังศิริ	ป.3	ค13101	เศษส่วน	1,4		4.0	80
5	มิสยุพาพันธ์ โคตรพัฒน์	ป.4	ค14101	การอ่านตารางเวลา	1,4		5.0	100
6	มิสทิพวรรณ สืบสมบัติ	ป.5	ค15101	ค่าประมาณทศนิยม	1,4		4.5	90
7	มิสพิชญากัด พรมฤทธิ	ป.5	ค15203	การบวกลบคูณหารจำนวนนับ	1,4		4.5	90
8	มิสพิชญากัด พรมฤทธิ	ป.5	ค15203	การบวกลบคูณหารจำนวนนับ	1,4		4.5	90
9	มิสธรรณสรณ์ ชัยชนะสมบัติ	ป.6	ค16101	การแก้ปัญหาเกี่ยวกับแบบรูป	1,4		4.0	80
10	มิสณัฐพร พวงโพธิ์	ป.6	ค16101	การบวกลบคูณหารระคนเศษส่วน	1,4		4.5	90
11	มิสกาลดา ชัยชวลิต	ม.1	ค 21101	เลขยกกำลัง	1	ในแผนไม่มีการระบุการใช้สื่อที่ชัดเจน	4.0	80
12	ม.วิทยา คำพวง	ม.2	ค22103	การเลื่อนขนาน	1	มีสื่อมากกว่าที่ระบุในแผนการสอน	5.0	100
13	มิสอัญมณี ตูลาพันธ์	ม.3	ค23105	ฟังก์ชันกำลังสอง	1	-	5.0	100
14	มิสพชรรัตน์ ชะเอม	ม.4	ค31101	ความสัมพันธ์	1	-	5.0	100
15	ม.ณัฐวุฒิ กระจ่างเยา	ม.5	ค32101	ความสัมพันธ์และฟังก์ชัน	1	สื่อที่ทันสมัย นำมาประยุกต์ใช้ได้จริงในชีวิตประจำวัน	5.0	100
16	ม.เอกสิทธิ์ นามแก้ว	ม.6	ค33101	การแจกแจงปกติ	1	ไม่มีหนังสือเรียน	4.0	80
17	ม.สุรัตน์ มูลชัยสุข	ม.6	ค33215 ทักษะคณิตศาสตร์	เวกเตอร์หนึ่งหน่วย	1	-	5.0	100
<b>เฉลี่ย</b>							<b>4.56</b>	<b>91.18</b>

แบบบันทึกการใช้สื่อการสอน โรงเรียนเซนต์หลุยส์ ฉะเชิงเทรา  
 กลุ่มสาระการเรียนรู้วิทยาศาสตร์และเทคโนโลยี ภาคเรียนที่ 1 ปีการศึกษา 2568

ที่	ชื่อ-สกุล ครูผู้สอน	ชั้น	รหัสวิชา-ชื่อวิชา	ชื่อสื่อการสอน	ประเภทของสื่อ	เสนอแนะ	ระดับคุณภาพ	ร้อยละ
1	มิสยุพิน บุคตาหวัง	ป.1	ว11101	อวัยวะภายใน	4	-	4.5	90
2	มิสณัฐกร คูหาพัฒนกุล	ป.2	ว12101	สมบัติของวัสดุก่อนและหลังผสม	2	-	4.5	90
3	มิสสุพรรณษา ชัยสงคราม	ป.3	ว13101	การระบุชื่อแม่เหล็กและการพยากรณ์	4	-	5.0	100
4	มิสกาญจนา นวลศรี	ป.4	ว14101	สถานะของสสาร	4	-	5.0	100
5	มิสปุรดา จิตนาเกลือ	ป.5	ว15101	การละลายของสารละลาย	4	-	4.5	90
6	ม.นพดล ปัญญาดี	ป.5	ว15202	Properties of materials	4	-	4.0	80
7	ม.วัฒนา ปัญญาเมฆ	ป.6	ว16101	การแยกสารเนื้อผสมอย่างง่าย	4	-	4.5	90
8	มิสกัลยาณี จันทร์เทศ	ม.1	ว21101	โครงสร้างของพืชดอก	4	-	4.0	80
9	มิสชฎามาศ ศรีชนะวัฒน์	ม.2	ว22103	ระยะทางและการกระจัด	4	-	4.5	90
10	ม.วีรยุทธ วัชรพงษ์	ม.3	ว23105	คำนวณค่าค่าไฟ	4	-	4.5	90
11	มิสกิ่งกาญจน์ บุญยะริส	ม.4	ว31271	แรงแนวฉากและแรงเสียดทาน	4	-	4.5	90
12	มิสเกศินี ศรีปฐมกุล	ม.4	ว31241	โครงสร้างและหน้าที่ของเซลล์	4	-	4.5	90
13	มิสสุพัตรา แก้วแสนสุข	ม.4	ว31101	พันธุกรรม	4	-	4.0	80
14	ม.วสุพล วจนวาริรัตน์	ม.5	ว32103	กรด-เบส	4	-	4.0	80
15	ม.คำรณ เจริญมาก	ม.6	ว31221	รูปร่างโมเลกุล	4	-	4.5	90
16	มิสลำเพย พวงมาลัย	ม.6	ว33245	การเคลื่อนที่ของสิ่งมีชีวิต	4	-	5.0	100
17	มิสหทัยชนก ศรีชนะวัฒน์	ม.6	ว33105	กรณีพิบัติภูเขาไฟระเบิด	1,4	-	4.5	90
<b>เฉลี่ย</b>							<b>4.47</b>	<b>89.41</b>

แบบบันทึกการใช้สื่อการสอน โรงเรียนเซนต์หลุยส์ ฉะเชิงเทรา  
 กลุ่มสาระการเรียนรู้สังคมศึกษา ศาสนา และวัฒนธรรม ภาคเรียนที่ 1 ปีการศึกษา 2568

ที่	ชื่อ-สกุล ครูผู้สอน	ชั้น	รหัสวิชา-ชื่อวิชา	ชื่อสื่อการสอน	ประเภทของสื่อ	เสนอแนะ	ระดับคุณภาพ	ร้อยละ
1	ม.บุญรวม ดิงแดง	ป.1	ส11101 สังคมศึกษาฯ	พระธรรม	4		3.0	60
2	ม.อิสอมรรักษ์ ศรีเจริญ	ป.2	ส12101 สังคมศึกษาฯ	โอวาท 3	4		5.0	100
3	ม.การุณ วรศิลป์	ป.4	ส21401 สังคมศึกษาฯ	การเป็นผู้มีคุณธรรม จริยธรรม	4		5.0	100
4	ม.ิสสมาภรณ์ จันทโชติ	ป.5	ส21501 สังคมศึกษาฯ	พุทธสาวด	4		5.0	100
5	ม.ิสจุฑามาศ ขาติวงษ์	ป.6	ส16101 สังคมศึกษาฯ	ภัยพิบัติทางธรรมชาติ	4		4.0	80
6	ม.ิสเจรดา รัฐประเสริฐ	ม.1	ส21101 สังคมศึกษาฯ	ชาดก	4		5.0	100
7	ม.ิสณิชฐา อุทิศ	ม.1	ส21111 ประวัติศาสตร์	รัฐโบราณ	4		4.0	80
8	ม.ิสรัชนีวรรณ เตาสวรรณ	ม.2	ส21103 สังคมศึกษาฯ	พุทธศาสนสุภาษิต	4		5.0	100
9	ม.ิสเกษรา เกิดมงคล	ม.3	ส21105 สังคมศึกษาฯ	พระมหากษัตริย์ไทย	4		5.0	100
10	ม.ณภัทรพงศ์ ปรงนิยม	ม.4	ส32101 สังคมศึกษาฯ		4		5.0	100
11	ม.ิสอุมาทิพย์ วรพัฒน์	ม.5	ส32104 สังคมศึกษาฯ	นโยบายการเงิน	4		5.0	100
12	ม.ิสอรพรรณ ประภาศิริสุลี	ม.6	ส32106 สังคมศึกษาฯ	เศรษฐศาสตร์	4		5.0	100
เฉลี่ย							4.67	93.33

แบบบันทึกการใช้สื่อการสอน โรงเรียนเซนต์หลุยส์ ฉะเชิงเทรา  
 กลุ่มสาระการเรียนรู้สุขศึกษาและพลศึกษา ภาคเรียนที่ 1 ปีการศึกษา 2568

ที่	ชื่อ-สกุล ครูผู้สอน	ชั้น	รหัสวิชา-ชื่อวิชา	ชื่อสื่อการสอน	ประเภทของสื่อ	เสนอแนะ	ระดับ คุณภาพ	ร้อยละ
1.	ม.เวสารัช บัวเจริญ	ป.3	พ13101 วิชาพลศึกษา	คิกบอร์ด	4		4.5	90
2.	ม.ธัชพงศ์ แยมเกษร	ป.1	พ11101 วิชาสุขศึกษา	powerpoint	4		4.0	80
3.	ม.ปฏิพล คงภิมย์ชื่น	ป.6	พ16101 วิชาสุขศึกษา	powerpoint	4		4.0	80
4.	ม.สิริพจน์ อนประเสริฐ	ป.6	พ14101 วิชาพลศึกษา	แชร์บอล	2		4.5	90
5.	ม.พิษณุพงศ์ สร้อยเกี่ยว	ม.1	พ21101 วิชาสุขศึกษา	powerpoint	4		4.5	90
6.	ม.ประจักษ์ ศรีภักดี	ม.1	พ21101 วิชาพลศึกษา	คิกบอร์ด	2		4.0	80
7.	ม.นที ศรีสมัย	ม.6	พ33105 วิชาสุขศึกษา	powerpoint	4		5.0	100
เฉลี่ย							<b>4.36</b>	<b>87.14</b>

แบบบันทึกการใช้สื่อการสอน โรงเรียนเซนต์หลุยส์ ฉะเชิงเทรา  
 กลุ่มสาระการเรียนรู้ ศิลปะ ภาคเรียนที่ 1 ปีการศึกษา 2568

ที่	ชื่อ-สกุล ครูผู้สอน	ชั้น	รหัสวิชา	ชื่อสื่อการสอน	ประเภทของสื่อ	เสนอแนะ	ระดับคุณภาพ	ร้อยละ
1	ม.ศิวพงษ์ อินทมาพลอย	ป.1	ศ11101	รู้จักจังหวะ	3	1.เพิ่มเพลงใหม่ๆเพื่อให้นักเรียนมีความสนใจมากขึ้น	4.0	80
2	มิสชลดา เอี้ยวนาว	ป.2	ศ12101	การเคลื่อนไหวลักษณะต่างๆ	4	1.เพิ่มเติมกิจกรรมที่หลากหลายให้มากขึ้น	4.5	90
3	มิสชุติมา มุยสะสุญ	ป.3	ศ13101	องค์ประกอบศิลปะ	4	1.เพิ่มกิจกรรมที่หลากหลายมากขึ้น	4.5	90
4	ม.วณิชวงศ์ วงศ์ชัย	ป.4	ศ14101	การปฏิบัติดนตรี	3	1.เพิ่มกิจกรรมให้นักเรียนเพื่อพัฒนาทักษะด้านดนตรีมากขึ้น	4.5	90
5	ม.รัฐธรา โกสิตานนท์	ป.5	ศ15101	การปฏิบัติดนตรี	3	1.เพิ่มกิจกรรมให้นักเรียนเพื่อพัฒนาทักษะด้านดนตรีมากขึ้น	4.0	80
6	ม.เจด็จ ชนะประสพ	ป.6	ศ16101	องค์ประกอบศิลปะ	3	1.เพิ่มเติมภาพ,ข้อมูลที่ชัดเจนหลายหลายเพื่อให้นักเรียนเข้าใจง่ายขึ้น	4.5	90
7	มิสนวพร คงภบาล	ม.1	ศ21101	องค์ประกอบละคร	4	1.เพิ่มเติมภาพและข้อมูลที่หลายหลายให้ตรงประเด็นเพื่อให้นักเรียนเข้าใจง่ายขึ้น	4.0	80
8	มิสอุษา อนุสิทธิ์	ม.2	ศ22103	เทคนิคการสร้างสรรคงานทัศนศิลป์	3	1.เพิ่มเติมเนื้อหาและรูปแบบใหม่ๆเพื่อให้นักเรียนเข้าใจง่ายขึ้น	5.0	100
9	ม.ไพรินทร์ กล่อมสกุล	ม.3	ศ23105	การปฏิบัติดนตรี	3	1.เพิ่มกิจกรรมให้นักเรียนเพื่อพัฒนาทักษะด้านดนตรีมากขึ้น	5.0	100
10	ม.นิคม โขมะนาม	ม.4	ศ31211	การเขียนภาพ P 1 จุด (ห้องนอน)	3	1.เพิ่มเติมภาพตัวอย่างในรูปแบบใหม่ๆและอธิบายให้ตรงกับเนื้อหาเพื่อให้นักเรียนเข้าใจง่ายขึ้น	3.5	70
11	ม.ไพศร คูหาพัฒนกุล	ม.5	ศ32103	การปฏิบัติดนตรี	3	1.เพิ่มกิจกรรมให้นักเรียนเพื่อพัฒนาทักษะด้านดนตรีมากขึ้น	4.0	80
12	ม.อรุณชัย ทรัพย์เฟื่องฟู	ม.6	ศ31201	องค์ประกอบพื้นฐานการออกแบบ	3	1.เพิ่มตัวอย่างภาพและอธิบายรายละเอียดของการสร้างชิ้นงานเพื่อให้นักเรียนเข้าใจง่ายขึ้น	4.0	80
<b>เฉลี่ย</b>							<b>4.29</b>	<b>85.83</b>

แบบบันทึกการใช้สื่อการสอน โรงเรียนเซนต์หลุยส์ ฉะเชิงเทรา

กลุ่มสาระการเรียนรู้ การงานอาชีพ

ภาคเรียนที่ 1 ปีการศึกษา 2568

ที่	ชื่อ-สกุล ครูผู้สอน	ชั้น	รหัสวิชา-ชื่อวิชา	ชื่อสื่อการสอน	ประเภทของสื่อ	เสนอแนะ	ระดับคุณภาพ	ร้อยละ
1	มิตอมร งามประสิทธิ์	ป.1	ว12201 เทคโนโลยี	การใช้โปรแกรม Paint	4		5.0	100
2	มิสสิริญาพร รุ่งเรือง	ป.3	ง12101 การงานอาชีพ5	อุปกรณ์ในการประกอบอาหาร	4		5.0	100
3	มิสฉัญชนก มุกดาหาญ	ป.3	ว12101 เทคโนโลยี	การเขียนโปรแกรมแบบวนซ้ำ(loop)	4		5.0	100
4	มิสจันทนา ศิริโสภาพงษ์	ป.4	ง14101 การงานอาชีพ5	ไม้ดอกไม้ประดับ	4		4.0	80
5	มISRจนา สุวรรณกุล	ป.4	ว14205 เทคโนโลยี	การทำรายงาน	4		5.0	100
6	ม.จิรพงษ์ พุทธรสเจริญ	ป.6	ว16204 เทคโนโลยี	รู้จักการเขียนโปรแกรม	4		5.0	100
7	มิสวัชรี เรืองศิริ	ป.6	ง22103 การงานอาชีพ5	น้ำสมุนไพร	4		5.0	100
8	ม.โรจนินทร์ โพธิวงษ์คาร์มี	ม.1	ว21111 เทคโนโลยี1	การออกแบบเชิงวิศวกรรม	4		5.0	100
9	มิสนพเกา ปราชญากุล	ม.2	ว22112 เทคโนโลยี2	เทคโนโลยีบำบัดน้ำเสีย	4		5.0	100
10	มิสเกศรา เจียมเจริญ	ม.3	ว23239 เทคโนโลยี3	มาออกแบบกันเถอะ	4		5.0	100
11	ม.ประสพสุข ปราชญากุล	ม.4	ว33203 เทคโนโลยี2	การใช้แอป Blynk ในการควบคุมสั่งงานผ่านระบบไร้สายสื่อคอม	4		5.0	100
12	ม.สมมาตร ศรีวิศาลศักดิ์	ม.4	ว30264 เทคโนโลยีเสริม2	Short Films Review	4		5.0	100
13	มิสเปรมฤดี ศรีสุนารถ	ม.4	ว30291 มัลติมีเดีย2	การถ่ายภาพวัตถุ (Paning)	4		5.0	100
14	ม.ศรัณย์ รัตนวรรณ	ม.5	ว30286 ออกแบบกราฟิก4	ออกแบบงานกราฟิก 3D	4		5.0	100
15	ม.สงคราม นิคมไพบูลย์	ม.5	การงานอาชีพ2	วิธีการจัดรอยเบื่อนต่าง	4		4.0	80
16	ม.ณัทกฤษ ศรีสุวรรณ	ม.6	ว30293 มัลติมีเดีย3	การผลิตภาพยนตร์สั้น(MV)	4		5.0	100
17	ม.สมพบ คำมี	ม.6	ว30295 มัลติมีเดีย6	ขั้นตอนการเขียนบทโทรทัศน์	4		5.0	100
เฉลี่ย							4.88	97.65

แบบบันทึกการใช้สื่อการสอน โรงเรียนเซนต์หลุยส์ ฉะเชิงเทรา

กลุ่มสาระการเรียนรู้ ภาษาต่างประเทศ ภาคเรียนที่ 1 ปีการศึกษา 2568

ที่	ชื่อ-สกุล ครูผู้สอน	ชั้น	รหัสวิชา-ชื่อวิชา	ชื่อสื่อการสอน	ประเภทของสื่อ (เติมเป็นตัวเลข)	เสนอแนะ	ระดับ คุณภาพ	ร้อยละ
1	มิส สาวิตรี แซกเทศ	ป.1	อ11101 ภาษาอังกฤษ	Kid Box Pupil Book1	1		4.5	90
2	มิส กรรณิการ์ สุมลละ	ป.2	จ12201 สื่อสารภาษาจีน ในครอบครัว	หนังสือ meihua	1		5.0	100
3	มิสประภาศรี ศิริโส	ป.2	อ12101 ภาษาอังกฤษ	Kid Box Activity Book	1		4.5	90
4	มิสจิตรา จันทร์หอม	ป.3	อ13101 ภาษาอังกฤษ	A day in my life	4		4.5	90
5	มิสพรพนา ศิริปิ่น	ป.4	อ14101 ภาษาอังกฤษ	What's the matters?	4		5.0	100
6	มิสบุญสม บุญประเสริฐ	ป.4	อ15101 ภาษาอังกฤษ	Disaster	4		5.0	100
7	มิสศิริกุล สถิตมิลินทากาศ	ป.5	จ15201 ภาษาจีน	ไปว่ายน้ำที่ทะเล	4		5.0	100
8	มิสสมฤทธิ รัชชาติวรศักดิ์	ม.1	อ21101 ภาษาอังกฤษ	การให้และขอความช่วยเหลือ เป็นภาษาอังกฤษ	4		4.5	90
9	ม.พัชรพล นิยมกิจ	ม.1	จ21201 สัทอักษรจีน	ครอบครัวคุณมีกี่คน	4		4.0	80
10	มิสวัลยา พิชัย	ม.2	อ22103 ภาษาอังกฤษ	Comparison	4		4.5	90
11	มิสอัญชลี อยู่สุข	ม.3	อ23105 ภาษาอังกฤษ 5	Think Second Edition Level3	1		4.5	90
12	มิสอาภรณ์ ชุนเจริญ	ม.4	อ31101 ภาษาอังกฤษ 1	Environment	4		5.0	100
13	ม.ชัยวัฒน์ สุทธาพัฒน์ธานนท์	ม.5	อ32103 ภาษาอังกฤษ 3	Conditional Sentence	4		4.0	80
14	มิสเพ็ญประภา จันแค้น	ม.6	อ33202 อังกฤษเสริม	Future Tense	4		4.5	90
15.	มิสวีณา นิมเรือง	ม.6	อ33202 อังกฤษเสริม	Phrasal Verbs	4		4.0	80
16	มิสอรุณวดี อรุณพูลทรัพย์	ม. 5					5.0	100
<b>เฉลี่ย</b>							<b>4.57</b>	<b>91.33</b>

## ประเภทของสื่อ มีดังนี้

1. สื่อประเภท**วัสดุ** ซึ่งได้แก่ สไลด์ ซีดี หนังสือเรียน สิ่งพิมพ์ต่างๆ
2. สื่อประเภท**อุปกรณ์** ได้แก่ หุ่นจำลอง ลูกโลก กระดาน เครื่องเล่นเสียง โทรทัศน์ อุปกรณ์ในห้องปฏิบัติการ
3. สื่อประเภท**เทคนิคหรือวิธีการ** ได้แก่ การสาธิต การอภิปรายกลุ่ม การฝึกปฏิบัติงาน การเสนองานหน้าชั้น  
การจัดนิทรรศการ
4. สื่อประเภท**คอมพิวเตอร์** ได้แก่ การใช้คอมพิวเตอร์ช่วยสอน ฟรี้เซนต์ พาวเวอร์พ้อย แอนิเมชัน การ์ตูน แอปพลิเคชัน หรือ เกมส์ รวมถึงการใช้  
อินเทอร์เน็ต

## คำอธิบาย ระดับคุณภาพสื่อการสอน

- 5 หมายถึง มีความชัดเจน / สอดคล้อง / ครอบคลุม / เหมาะสมมากที่สุด
- 4 หมายถึง มีความชัดเจน / สอดคล้อง / ครอบคลุม / เหมาะสมมาก
- 3 หมายถึง มีความชัดเจน / สอดคล้อง / ครอบคลุม / เหมาะสมปานกลาง
- 2 หมายถึง มีความชัดเจน / สอดคล้อง / ครอบคลุม / เหมาะสมน้อย
- 1 หมายถึง มีความชัดเจน / สอดคล้อง / ครอบคลุม / เหมาะสมน้อยที่สุด

ประเภทสื่อการสอน แยกตามกลุ่มสาระ					
กลุ่มสาระการเรียนรู้	ประเภทที่ 1	ประเภทที่ 2	ประเภทที่ 3	ประเภทที่ 4	รวม/ชิ้น
	วัสดุ	อุปกรณ์	เทคนิคฯ	คอมพิวเตอร์	
ภาษาไทย	1			11	12
คณิตศาสตร์	7			10	17
วิทยาศาสตร์	1	1		15	17
สังคมศึกษา				12	12
สุขศึกษา		2		5	7
ศิลปะ			9	3	12
การงาน				17	17
ต่างประเทศ	5			11	16
<b>รวม</b>	<b>14</b>	<b>3</b>	<b>9</b>	<b>84</b>	<b>110</b>

สรุปผลคุณภาพสื่อการสอนภาคเรียนที่ 1/2568			
กลุ่มสาระการเรียนรู้	ระดับคุณภาพ	ร้อยละ	ที่
ภาษาไทย	4.42	88.33	6
คณิตศาสตร์	4.56	91.18	4
วิทยาศาสตร์	4.47	89.41	5
สังคมศึกษา	4.67	93.33	2
สุขศึกษา	4.36	87.14	7
ศิลปะ	4.29	85.83	8
การงาน	4.88	97.65	1
ต่างประเทศ	4.57	91.33	3
รวม	36.21	724.21	
<b>เฉลี่ย</b>	<b>4.53</b>	<b>90.53</b>	

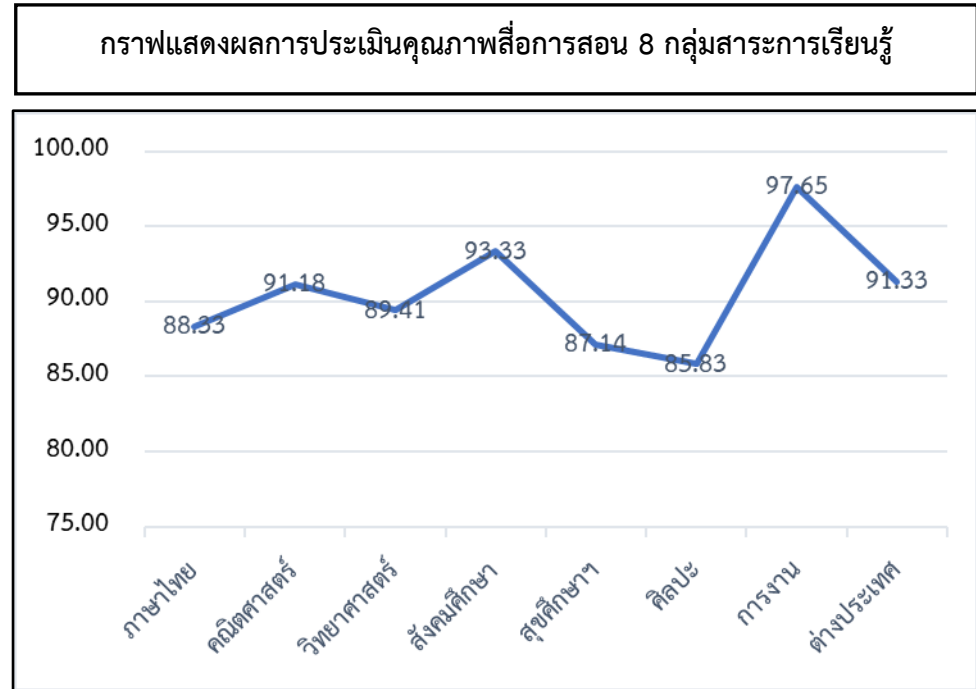

จากผลการประเมินสื่อการสอน ของครูผู้สอน ประจำภาคเรียนที่ 1 ปีการศึกษา 2568 พบว่า **คุณครูกลุ่มสาระที่มีผลการประเมินสื่อการสอนสูงสุดเป็นอันดับ 1 คือ กลุ่มสาระการงานอาชีพ รองลงมาคือ กลุ่มสาระการเรียนรู้สังคมศึกษาฯ และกลุ่มสาระการเรียนรู้ภาษาต่างประเทศ ตามลำดับ** และกลุ่มสาระการเรียนรู้ที่มีผลการประเมินน้อยที่สุด คือ กลุ่มสาระการเรียนรู้ ศิลปะ ส่วนภาพรวมของ 8 กลุ่มสาระการเรียนรู้ **อยู่ที่ร้อยละ 90.53 ความหมายคือ มากที่สุด** และสื่อของคุณครูจำแนกเป็นประเภทที่ใช้ในการจัดการเรียนการสอนมากที่สุด คือ **สื่อคอมพิวเตอร์, รองลงมาคือ สื่อวัสดุ และสื่อเทคนิควิธีการ สื่อที่คุณครูผลิตหรือใช้น้อยที่สุดคือ สื่อสิ่งประดิษฐ์** ตามลำดับ ซึ่งผลการประเมินงานนิเทศจะแจ้งต่อกลุ่มสาระฯ เพื่อเผยแพร่ให้กับครูผู้สอนทุกท่าน ได้รับทราบและพัฒนาการผลิตสื่อการสอน ให้มีคุณภาพมากขึ้น

ข้อเสนอแนะ ผู้นิเทศ ควรบันทึกข้อมูลให้ละเอียด ข้อเสนอแนะต่างๆ ในการพัฒนาสื่อการสอน ครูผู้สอนจะได้นำไปพัฒนาต่อยอดได้อย่างมีทิศทาง และเกิดประสิทธิภาพ ประสิทธิผลต่อผู้เรียน

รับทราบ .....

ภราดาภาคภูมิ ใจสำเร็จ  
(หัวหน้าฝ่ายวิชาการ)

แบบบันทึกการใช้สื่อการสอน โรงเรียนเซนต์หลุยส์ ฉะเชิงเทรา

กลุ่มสาระการเรียนรู้ภาษาไทย ภาคเรียนที่ 2 ปีการศึกษา 2568

ที่	ชื่อ-สกุล ครูผู้สอน	ชั้น	รหัสวิชา-ชื่อวิชา	ชื่อสื่อการสอน	ประเภทของสื่อ	เสนอแนะ	ระดับคุณภาพ	ร้อยละ
1	มิสพจนารถ กลิ่นเชิดชู	ป.1	ท11101	ประโยค	4	ขนาดตัวอักษรบางคำมีขนาดเล็กเกินไป	4.0	80
2	มิสปนัดดา หอมชื่น	ป.2	ท12101	คำ รร หัน	4	ภาพประกอบบางภาพไม่ชัดเจน	4.0	80
3	มิสกัญญาวีร์ มาตรเจือ	ป.3	ท13101	อักษรนำ	4	สื่อไม่ชัดเจน มีบางคำผิด	4.0	80
4	มิสณฤมล สีคะปัสสะ	ป.4	ท14101	คำพ้องรูป	4	ภาพประกอบบางสไลด์ เล็กเกินไป	4.5	90
5	มิสสุทิสดา ตันเฮงฮวด	ป.5	ท15101	ชนิดของคำ (คำนาม)	4	สื่อบางสไลด์ ไม่ชัดเจนบางส่วน	4.5	90
6	มิสสุนันทา ขจรฤทธิ์	ป.6	ท16101	ระดับภาษา	4	ภาพประกอบบางสไลด์ เล็กเกินไป	4.5	90
7	ม.ชาญประพน สวัสดิ์เดชะ	ม.1	ท21101	หน่วยเสียงในภาษาไทย	4	ขนาดตัวอักษรบางคำมีขนาดเล็กเกินไป	4.5	90
8	มิสวิภาดา นนอัครเศรษฐา	ม.2	ท22103	คำราชาศัพท์	4	ขนาดตัวอักษรบางคำมีขนาดเล็กเกินไป	4.0	80
9	มิสวีณา ขอดี	ม.3	ท23105	ไต่वाที่	4	ภาพประกอบบางสไลด์ เล็กเกินไป	4.5	90
10	มิสชนภา เมธีเกรียงไกร	ม.4	ท31101	มงคลสูตรคำฉันท์	4	ขนาดตัวอักษรบางคำมีขนาดเล็กเกินไป	5.0	100
11	ม.คติพจน์ นนทบุตร	ม.5	ท32103	การประเมินคุณค่างานเขียน	4	สื่อบางสไลด์ ไม่ชัดเจนบางส่วน	5.0	100
12	มิสฉันทนา ต่านดี	ม.6	ท33105	ขุนช้างขุนแผน ตอน ขุนช้างถวายฎีกา	4	ภาพประกอบบางสไลด์ เล็กเกินไป	4.0	80
<b>เฉลี่ย</b>							<b>4.38</b>	<b>87.50</b>

แบบบันทึกการใช้สื่อการสอน โรงเรียนเซนต์หลุยส์ ฉะเชิงเทรา  
 กลุ่มสาระการเรียนรู้ คณิตศาสตร์ ภาคเรียนที่ 2 ปีการศึกษา 2568

ที่	ชื่อ-สกุล	ครูผู้สอน	ชั้น	รหัสวิชา- ชื่อวิชา	ชื่อสื่อการสอน	ประเภท ของสื่อ	เสนอแนะ	ระดับ คุณภาพ	ร้อยละ
1	มิสชัตติยา	ธีระพงษ์	ป.1	ค1101	โจทย์ปัญหาบวก ลบ	4	เพิ่มตัวการ์ตูนที่ขยับได้ให้มากขึ้น	5.0	100
2	ม.สุทธิพงศ์	รัตนพรชัยกุล	ป.2	ค12101	แผนภูมิรูปภาพ	4	เพิ่มตัวการ์ตูนที่ขยับได้ให้มากขึ้น	5.0	100
3	มิสเบญจวรรณ	วิหะยะโอชะ	ป.3	ค13101	การวัดน้ำหนัก	2	ควรใช้PowerPointร่วมด้วย	4.0	80
4	มิสรุ่งฤดี	อังศิริ	ป.3	ค13101	โจทย์ปัญหาบวก ลบ คูณ	4	เพิ่มตัวการ์ตูนที่ขยับได้ให้มากขึ้น	4.5	90
5	มิสยุพาพันธ์	โคตรพัฒน์	ป.4	ค14101	ความยาวรอบรูปสี่เหลี่ยมมุมฉาก	4	ขยายขนาดตัวอักษรให้ใหญ่ขึ้น	4.5	90
6	มิสทิพวรรณ	สีปสมบัติ	ป.5	ค15101	ชนิดของรูปสี่เหลี่ยม	4	เพิ่มสีสรรในPowerPoint ให้มากขึ้น	4.0	80
7	มิสพิชญารักษ์	พรมฤทธิ	ป.5	ค15203	การบวกลบระคนทศนิยม 1 ตำแหน่ง	4	เพิ่มสีสรรในPowerPoint ให้มากขึ้น	5.0	100
8	มิสธนัสสรณ์	ชัยธนะสมบัติ	ป.6	ค16101	รูปเรขาคณิตสามมิติ	4	ขยายขนาดตัวอักษรให้ใหญ่ขึ้น	4.5	90
9	มิสณัฐพร	พวงโพธิ์	ป.6	ค16101	การแก้สมการ	4	ขยายขนาดตัวอักษรให้ใหญ่ขึ้น	4.0	80
10	มิสกาลดา	ชัยชวลิต	ม.1	ค21204	การเตรียมพร้อมก่อนรู้จักสมการ	4	ขยายขนาดตัวอักษรให้ใหญ่ขึ้น	5.0	100
11	ม.วิทยา	คำพวง	ม.2	ค22104	การแยกตัวประกอบพหุนามดีกรีสอง	4	ปรับเนื้อหาในแต่ละหน้าให้น้อยลง	5.0	90
12	มิสอัญมณี	ตุลาพันธ์	ม.3	ค23206	ความน่าจะเป็น	4	ขยายขนาดตัวอักษรให้ใหญ่ขึ้น	4.5	100
13	มิสพุทธรัต	ชเชม	ม.4	ค31102	ความน่าจะเป็น 2	4	ปรับเนื้อหาในแต่ละหน้าให้น้อยลง	5.0	90
14	ม.ณัฐวดี	กระจ่างเย่า	ม.5	ค32104	ลำดับและอนุกรม 2	4	ขยายขนาดตัวอักษรให้ใหญ่ขึ้น	4.5	100
15	ม.เอกสิทธิ์	นามแก้ว	ม.6	ค33104	ตรีโกณมิติ	4	ขยายขนาดตัวอักษรให้ใหญ่ขึ้น	5.0	80
16	ม.สุรัตน์	มูลชัยสุข	ม.6	ค33106	โจทย์การประยุกต์	4	ปรับเนื้อหาในแต่ละหน้าให้น้อยลง	4.0	100
<b>เฉลี่ย</b>								<b>4.59</b>	<b>91.88</b>

แบบบันทึกการใช้สื่อการสอน โรงเรียนเซนต์หลุยส์ ฉะเชิงเทรา  
 กลุ่มสาระการเรียนรู้ วิทยาศาสตร์และเทคโนโลยี ภาคเรียนที่ 2 ปีการศึกษา 2568

ที่	ชื่อ-สกุล	ครูผู้สอน	ชั้น	รหัสวิชา- ชื่อวิชา	ชื่อสื่อการสอน	ประเภท ของสื่อ	เสนอแนะ	ระดับ คุณภาพ	ร้อยละ
1	มิสยุพิน	บุตดาหวัง	ป.1	ว11101	ดวงอาทิตย์ ดวงจันทร์ และดาว	4	การยกตัวอย่างจากคลิป์วิดีโอ ทำให้นักเรียนเข้าใจได้ง่ายขึ้น	4.5	90.0
2	มิสณัฐกร	คูหาพัฒนกุล	ป.2	ว12101	ดิน	2	ยกตัวอย่างของจริง ทำให้นักเรียนเกิดการเรียนรู้ที่ดีขึ้น	4.5	90.0
3	มิสสุพรรณษา	ชัยสงคราม	ป.3	ว13101	อากาศและความสำคัญของอากาศ	4	ตัวอักษรบางสไลด์มีขนาดเล็กเกินไป	5.0	100
4	มิสกาญจนา	นวลศรี	ป.4	ว14101	ลักษณะดาวเคราะห์ในระบบสุริยะ	4	เนื้อหาบางสไลด์มีตัวหนังสือเยอะเกินไปควรปรับให้เหมาะสม	4.5	90.0
5	มิสปุรดา	จิณาเกลือ	ป.5	ว15101	ดาวฤกษ์	4	ตัวหนังสือบางสไลด์มีขนาดเล็กเกินไป	4.0	80.0
6	ม.นพดล	ปัญญาดี	ป.5	ว15202	Life cycle of animal	4	จอโปรเจคเตอร์ไม่ชัดเจนทำให้มองเห็นเนื้อหาไม่ได้ค่อยชัด	4.5	90.0
7	มาสเตอร์วัฒนา	บัญชาเมฆ	ป.6	ว16101	การเกิดสุริยุปราคา และจันทรุปราคา	4	เนื้อหาบางสไลด์มีขนาดเล็กและติดกันเยอะเกินไป	4.5	90.0
8	มิสกัลยาณี	จันทร์เทศ	ม.1	ว21101	ลมฟ้าอากาศรอบตัวเรา	4	เนื้อหาควรแทรกรูปภาพตัวอย่างให้นักเรียนเกิดความเข้าใจมากขึ้น	4.5	90.0
9	มิสชฎามาศ	ศรีชนะวัฒน์	ป.5	ว22103	ปิโตรเลียม	4	ตัวหนังสือในบางสไลด์มากเกินไป	4.0	80.0
10	ม.วีรยุทธ	วัชรพงษ์	ม.3	ว23105	คลื่นกล	4	ตัวหนังสือเล็กเกินไป	4.0	80.0
11	มิสกิ่งกาญจน์	บุญยริส	ม.4	ว31271	โมเมนตัมและการชน	4	โปรเจคเตอร์ไม่ชัดเจนทำให้ นักเรียนมองเห็นเนื้อหาไม่ชัด	4.0	80.0
12	มิสสุพัตรา	แก้วแสนสุข	ม.4	ว31101	ระบบนิเวศ สิ่งแวดล้อม ไปโอม	4	เนื้อหาในสไลด์มากเกินไป	4.0	80.0

13	มิสเกศินี	ศรีปฐมกุล	ม.4	ว31241	สมุดของฮาร์ดี ไวน์เบิร์ก	4	ตัวหนังสือมีขนาดเล็กเกินไปในบางสไลต์	4.5	90.0
14	ม.วสุพล	วจนวาริรัตน์	ม.5	ว32103	กระแสไฟฟ้า	4	โปรเจคเตอร์มองไม่ชัดเจน	5.0	100.0
15	ม.คำรณ	เจริญมาก	ม.6	ว31221	แสงสี	4	สื่อบางสไลต์มีขนาดเล็กเกินไป	4.5	90.0
16	มิสลำเพย	พวงมาลัย	ม.6	ว33245	อาณาจักรสัตว์	4	โปรเจคเตอร์มองไม่ชัดเจน	5.0	100.0
17	มิสหทัยชนก	ศรีชนะวัฒน์	ม.6	ว33105	การจัดเรียงอะตอมของคาร์บอนในสารประกอบอินทรีย์	4	ตัวหนังสือในบางสไลต์เยอะไป	4.0	80.0
<b>เฉลี่ย</b>								<b>4.50</b>	<b>89.40</b>

**แบบบันทึกการใช้สื่อการสอน โรงเรียนเซนต์หลุยส์ ฉะเชิงเทรา**

**กลุ่มสาระการเรียนรู้ สังคมศึกษา ศาสนา และวัฒนธรรม ภาคเรียนที่ 2 ปีการศึกษา 2568**

ที่	ชื่อ-สกุล	ครูผู้สอน	ชั้น	รหัสวิชา-ชื่อวิชา	ชื่อสื่อการสอน	ประเภทของสื่อ	เสนอแนะ	ระดับคุณภาพ	ร้อยละ
1	ม.บุญรอม	ติ่งแดง	ป.1	ส11102 สังคมศึกษาฯ	สิ่งแวดล้อมรอบตัว	4	สื่อควรเป็นวิดีโอให้เหมาะกับช่วงวัย	3.0	60.0
2	มิสอมรรักษ์	ศรีเจริญ	ป.2	ส12102 สังคมศึกษาฯ	ประวัติจังหวัดฉะเชิงเทรา	4	ควรเพิ่มภาพถ่ายเสมือนจริง	5.0	100
3	ม.การุณ	วรศิลป์	ป.4	ส21402 สังคมศึกษาฯ	พุทธสาวก	4	ปรับตัวหนังสือให้มีขนาดเหมาะสม	5.0	100
4	มิสสมาภรณ์	จันทโชติ	ป.5	ส21502 สังคมศึกษาฯ	เศรษฐกิจพอเพียง	4	ควรยกตัวอย่างกิจกรรมที่เข้าใจง่าย	5.0	100
5	มิสจุฑามาศ	ชาติวงษ์	ป.6	ส16102 สังคมศึกษาฯ	หน่วยเศรษฐกิจ	4	เปิดโอกาสให้เด็กสามารถใช้สื่อร่วมด้วย	4.0	80.0
6	มิสเจรดา	รัฐประเสริฐ	ม.1	ส21102 สังคมศึกษาฯ	ทวีปเอเชีย	4	ปรับเนื้อหาในบทเรียนให้กระชับกว่านี้	5.0	100

7	มิสธนิษฐา อุทิศ	ม.1	ส21112 ประวัติศาสตร์	อารยธรรมเอเชียตะวันออกเฉียงใต้	4	สื่อรูปแบบการนำเสนอที่น่าสนใจ มากกว่านี้	5.0	100
8	มิสรัชนีวรรณ เต่าสุวรรณ	ม.2	ส21104 สังคมศึกษาฯ	ทวีปยุโรป	4	ใช้ภาพประกอบให้มากขึ้น	5.0	100
9	มิสเกษรา เกิดมงคล	ม.3	ส21106 สังคมศึกษาฯ	วันสำคัญ	4	ภาพกิจกรรมควรเป็นภาพ บรรยากาศจริง	5.0	100
10	ม.ณภัทรพงศ์ ปรงุนิยม	ม.4	ส32102 สังคมศึกษาฯ	ภัยพิบัติทางธรรมชาติ	4	เพิ่มภาพประกอบให้มากขึ้น	5.0	100
11	มิสอุมาทิพย์ วรพิพัฒน์	ม.5	ส32104 สังคมศึกษาฯ	การค้า และการลงทุน ระหว่างประเทศ	4	ควรเป็น best practice ในการนำเสนอการสอนที่ดี	5.0	100
12	มิสอรพรรณ ประภาศิริสุลี	ม.6	ส32106 สังคมศึกษาฯ	ประวัติศาสตร์โลก	4	สื่อควรเปิดโอกาสให้นักเรียน มีส่วนร่วม	5.0	100
<b>เฉลี่ย</b>							<b>4.75</b>	<b>95.0</b>

**แบบบันทึกการใช้สื่อการสอน โรงเรียนเซนต์หลุยส์ ฉะเชิงเทรา**  
**กลุ่มสาระการเรียนรู้ สุขศึกษาและพลศึกษา ภาคเรียนที่ 2 ปีการศึกษา 2568**

ที่	ชื่อ-สกุล ครูผู้สอน	ชั้น	รหัสวิชา-ชื่อ วิชา	ชื่อสื่อการสอน	ประเภท ของสื่อ	เสนอแนะ	ระดับ คุณภาพ	ร้อยละ
1	ม.เวสารัช บัวเจริญ	ป.3	พ13101 วิชาพลศึกษา	กรวยฝึกซ้อม	2	คุณภาพไม่แข็งแรง	4.0	80.0
2	ม.รัชพงศ์ แยมเกษร	ป.1	พ11101 วิชาสุขศึกษา	Powerpoint(ชีวิตปลอดภัย)	4	ภาพไม่ชัดเจน	4.0	80.0
3	ม.ปฏิพล คงภิมย์ชื่น	ป.6	พ16101 วิชาสุขศึกษา	powerpoint(ชีวิตปลอดภัย)	4	ตัวหนังสือเยอะไป	4.0	80.0
4	ม.สิริพจน์ อ้นประเสริฐ	ป.6	พ14101 วิชาพลศึกษา	ลูกเทเบิลเทนนิส	2	มีจำนวนน้อย	4.0	80.0

5	ม.พิษณุพงศ์ สร้อยเกี่ยว	ม.1	พ21101 วิชาสุขศึกษา	powerpoint(ชีวิตปลอดภัย และ สารเสพติด)	4	ตัวหนังสือบางแผ่นเล็กไป	5.0	100
6	ม.ประจักษ์ ศรีภักดี	ม.1	พ21101 วิชาพลศึกษา	แผนผังทดสอบบยีนกระโดดไกล	2	ตัวเลขไม่ชัดเจน	4.0	80.0
7	ม.นที ศรีสมัย	ม.6	พ33105 วิชาสุขศึกษา	Powerpoint(การสร้างเสริมสุขภาพ และการป้องกันโรคในชุมชน	4	เนื้อหาเยอะไป	5.0	100
<b>เฉลี่ย</b>							<b>4.29</b>	<b>85.71</b>

**แบบบันทึกการใช้สื่อการสอน โรงเรียนเซนต์หลุยส์ ฉะเชิงเทรา**

**กลุ่มสาระการเรียนรู้ ศิลปะ ภาคเรียนที่ 2 ปีการศึกษา 2568**

ที่	ชื่อ-สกุล ครูผู้สอน	ชั้น	รหัสวิชา-ชื่อ วิชา	ชื่อสื่อการสอน	ประเภท ของสื่อ	เสนอแนะ	ระดับ คุณภาพ	ร้อยละ
1	ม.ศิวพงษ์ อินทมาพลอย	ป.1	ศ 11101	ดนตรีท้องถิ่น	4	เพิ่มภาพเคลื่อนไหว เพื่อให้นักเรียนมี ความสนใจในสื่อการสอนมากขึ้น	5.0	100
2	ม.สชลดา เอี้ยวนำว	ป.2	ศ 12101	การเคลื่อนไหวลักษณะต่างๆ	4	เพิ่มเติมกิจกรรมที่หลากหลายให้มากขึ้น	5.0	100
3	ม.สชุตินา มุ่ยฮะสุญ	ป.5	ศ 15101	งานทัศนศิลป์และภูมิปัญญาท้องถิ่น	4	เพิ่มภาพตัวอย่างผลงานทัศนศิลป์ เพื่อให้นักเรียนมีความสนใจมากขึ้น	5.0	100
4	ม.วณิชวงศ์ วงศ์ชัย	ป.5	ศ 15101	โน้ตบนบรรทัด 5 เส้น	3	เพิ่มเติมกิจกรรมที่หลากหลายให้มากขึ้น	4.0	80.0
5	ม.รัฐธำ โกลิตานนท์	ป.6	ศ16101	การเล่น Note ด้วยการเล่นโดย คีย์บอร์ด	3	เพิ่มเทคนิคการสอนที่หลากหลาย กว่าเดิม ให้เล่นโดยคีย์บอร์ด นักเรียนได้ ทำกิจกรรมที่หลากหลายมากขึ้น	4.0	80.0
6	ม.เจด็จ ชนะประสพ	ป.3	ศ 13101	งานปั้น	2	เพิ่มเติมรูปแบบใหม่ ๆ ในการสร้างสรรค์ ผลงานงานให้มากขึ้น	4.0	80.0

7	มิสนวพร	คงภีบาล	ม.1	ศ 21102	บุคคลสำคัญของนาฏศิลป์	4	เพิ่มเติมภาพและข้อมูลที่หลากหลายให้ตรงประเด็นเพื่อให้นักเรียนเข้าใจง่ายขึ้น	5.0	100
8	มิสอุษา	อนุสิทธิ์	ม.1	ศ 21102	การสร้างสรรค์งานทัศนศิลป์	4	เพิ่มเติมเนื้อหาที่ตรงประเด็นเพื่อให้นักเรียนเข้าใจง่ายขึ้น	5.0	100
9	ม.ไพรินทร์	กล่อมสกุล	ม.2	ศ 22104	ทักษะดนตรีสากล	2	เพิ่มกิจกรรมให้นักเรียนแสดงความสามารถเป็นกลุ่ม	5.0	100
10	ม.นิคม	โฆมะนาม	ม.4/5	ศ 31212	การออกแบบ Sketch Design	4	เพื่อพัฒนาทักษะด้านดนตรีมากขึ้น	4.0	80.0
11	ม.ไพศร	คูหาพัฒนกุล	ม.6/5	ศ 30226	การบรรเลงคีย์บอร์ด	2	เพิ่มเนื้อหาเติมภาพตัวอย่างในรูปแบบใหม่ๆ เพื่อให้นักเรียนเข้าใจง่ายขึ้น	5.0	100
12	ม.อรุณชัย	ทรัพย์เฟื่องฟู	ม.4/5	ศ 31202	งานออกแบบในปัจจุบันและอดีต	4	เพิ่มทักษะด้านดนตรีให้มากขึ้น เพื่อให้นักเรียนแสดงความสามารถและทักษะอย่างเต็มที่	4.0	80.0
<b>เฉลี่ย</b>								<b>4.58</b>	<b>91.66</b>

แบบบันทึกการใช้สื่อการสอน โรงเรียนเซนต์หลุยส์ ฉะเชิงเทรา  
กลุ่มสาระการเรียนรู้ การงานอาชีพ ภาคเรียนที่ 2 ปีการศึกษา 2568

ที่	ชื่อ-สกุล ครูผู้สอน	ชั้น	รหัสวิชา- ชื่อวิชา	ชื่อสื่อการสอน	ประเภท ของสื่อ	เสนอแนะ	ระดับ คุณภาพ	ร้อยละ
1	มิสอมร งามประสิทธิ์	ป.1	ว12202 เทคโนโลยี	การใช้เทคโนโลยีอย่าง ปลอดภัย	4	เนื้อหามากเกินไป เพิ่มเติมรูปภาพ	4.5	900
2	มิสสิริญาพร รุ่งเรือง	ป.3	ง13101 การงานอาชีพ	วัสดุและเศษวัสดุที่ใช้ในงาน ประดิษฐ์	2	ควรมีภาพหรือผังรูปภาพแสดงขั้นตอน การทำงานเพื่อให้เด็กที่ไม่ทันตามงาน ได้	5.0	100
3	มิสธัญชนก มุกดาหาญ	ป.3	ว12101 เทคโนโลยี	โปรแกรมประมวลผลคำ	3	เพิ่มแบบฝึกปฏิบัติ เพื่อให้เด็กฝึกทักษะ การใช้งานโปรแกรม	5.0	100
4	มิสจันทนา ศิริโสภางษ์	ป.4	ง14101 การงานอาชีพ	งานประดิษฐ์จากกระดาษ	4	มีภาพประกอบชัดเจน และครูปฏิบัติ เป็นตัวอย่างให้นักเรียนทำตาม	4.5	90.0
5	มิสรจนา สุวรรณกุล	ป.4	ว14203 เทคโนโลยี	การปกป้องข้อมูลส่วนตัว	4	เพิ่มภาพประกอบเนื้อหาให้เด็กมีความ เข้าใจมากขึ้น	4.5	90.0
6	มาสเตอร์จิรพงษ์ พุทธรสเจริญ	ป.6	ว16204 เทคโนโลยี	การค้นหาข้อมูล	4	เพิ่ม clip vdo ให้เด็กเห็นตัวอย่างและ แนวทางการค้นหามากขึ้น	4.0	80.0
7	มิสวัชรี เรื่องศิริ	ป.6	ง22103 การงานอาชีพ	อาชีพและทักษะในอนาคต	4	สื่อที่ใช้ ควรเปิดโอกาสให้นักเรียนมี ส่วนร่วม	4.0	80.0
8	มาสเตอร์โรจนินทร์ โพธิวงศ์ บารมี	ม.1	ว21237 เทคโนโลยี1	เซนต์เซอร์แสงและ อุณหภูมิต	4	ปรับเนื้อหาในบทเรียนให้กระชับ กว่านี้	5.0	100
9	มิสนพเก้า ปราชนากุล	ม.2	ว22238 ปฏิบัติการ เทคโนโลยี2	รู้จักไมโครบิท	4	เพิ่มพื้นหลังให้slideและ ภาพประกอบเนื้อหา	4.5	90.0

10	มิสเกศรา เจียมเจริญ	ม.3	ว23239 เทคโนโลยี3	Micro:bit	4	เพิ่มภาพประกอบเนื้อหา	4.5	90.0
11	มาสเตอร์ประสพสุข ปราชญากุล	ม.4	ว33203 เทคโนโลยี2	การเขียนโปรแกรมเพื่อการทำซ้ำ	4	เพิ่ม animation ในหน้า slide	5.0	100
12	มาสเตอร์สมมาตร ศรีวิศาลศักดิ์	ม.4	ว20262 เทคโนโลยีเสริม2	Creative Presentation Creation	4	ปรับเนื้อหาในแต่ละหน้าให้น้อยลง ข้อมูลต่างๆ ละเอียดดี เป็นขั้นตอน	5.0	100
13	มิสเปรมฤดี ศรีสุนารณ	ม.4	ว30291 มัลติมีเดีย2	การรีวิวร้านอาหาร	4		4.5	90.0
14	มาสเตอร์ศรัณย์ รัตนวรรณ	ม.5	ว30286 ออกแบบกราฟิก4	การสร้าง caractor 3Dด้วย โปรแกรม Blander	3	ปรับเนื้อหาให้กระชับขึ้น	4.5	90.0
15	มาสเตอร์สงคราม นิคมไพบูลย์	ม.5	ง23106 การงานอาชีพ6	แนวทางการเข้าสู่อาชีพ	4	ปรับขนาดและ ใสสีตัวอักษร เพิ่ม ความน่าสนใจให้slide	4.5	90.0
16	มาสเตอร์ณัทกฤษ ศรีสุวรรณ	ม.6	ว30294 มัลติมีเดีย3	การเขียนสคริปต์ภาพยนตร์สั้น	4	ยกตัวอย่างของจริง ทำให้นักเรียน เกิดการเรียนรู้ที่ดีขึ้น	5.0	100
17	มาสเตอร์สมพบ คำมี	ม.6	ว30296 มัลติมีเดีย6	รูปแบบการเขียนสคริปต์รายการ โทรทัศน์	4	เนื้อหาในสไลด์มากเกินไป	4.0	80.0
<b>เฉลี่ย</b>							<b>4.59</b>	<b>91.80</b>

แบบบันทึกการใช้สื่อการสอน โรงเรียนเซนต์หลุยส์ ฉะเชิงเทรา  
กลุ่มสาระการเรียนรู้ ภาษาต่างประเทศ ภาคเรียนที่ 2 ปีการศึกษา 2568

ที่	ชื่อ-สกุล ครูผู้สอน	ชั้น	รหัสวิชา-ชื่อวิชา	ชื่อสื่อการสอน	ประเภท ของสื่อ	เสนอแนะ	ระดับ คุณภาพ	ร้อยละ (คูณ 20)
1	มิส สาวิตรี แหกเทศ	ป.1	อ11101 ภาษาอังกฤษ	Flash card	2	เพิ่มเติมคำศัพท์ที่เหมาะสมกับ นร ให้มากขึ้น	4.5	90
2	มิส กรรณิการ์ สุมลละ	ป.2	จ12201 สื่อสารภาษาจีนใน ครอบครัว	power point	4	เพิ่มตัวอย่างแบบฝึกหัดอ่าน เขียน ให้มากขึ้น	4.5	100
3	มิส ประภาศรี ศิริโส	ป.2	อ12101 ภาษาอังกฤษ	Kid Box Activity Book	1	เพิ่มการอ่านออกเสียงคำศัพท์ให้ มากขึ้น	4.5	90
4	มิส จิตรา จันทร์หอม	ป.3	อ13101 ภาษาอังกฤษ	power point	4	ยกระดับคำศัพท์ให้เหมาะสมกับ ระดับชั้นที่สอนมากขึ้น	4.5	90
5	มิส พรพนา ศิริปิ่น	ป.4	อ14101 ภาษาอังกฤษ	power point animal	4	เพิ่มเติมรูปภาพสื่อในการสอน	5.0	100
6	มิส บุญสม บุญประเสริฐ	ป.5	อ15101 ภาษาอังกฤษ	power point natural	4	เพิ่มเติมรูปภาพสื่อในการสอน	4.5	100
7	มิส ศิริกุล สติตมิลินทากาศ	ป.5	จ15201 ภาษาจีน	power point	4	เพิ่มแบบฝึกหัดด้านการอ่านและ เขียน	5.0	100
8	มิส สมฤทธิ์ รัชชาติวรศักดิ์	ม.1	อ21101 ภาษาอังกฤษ	power point การให้และขอ ความช่วยเหลือเป็น ภาษาอังกฤษ	4	เพิ่มคำศัพท์ และการอ่านออก เสียง	4.5	90
9	มาสเตอร์ พัทธพล นิยมกิจ	ม.1	จ21202 พื้นฐานการเขียน อักษรจีน	power point	4	เพิ่มแบบฝึกหัดด้านการอ่านและ เขียน	4.0	80
10	มิส วัลยา พิชัย	ม.2	อ22104 ภาษาอังกฤษ	power point reported speech	4	เพิ่มคำศัพท์ และการอ่านออก เสียง	4.5	90
11	มิส อัญชลี อยู่สุข	ม.3	อ23106 ภาษาอังกฤษ6	Student book Think3	1	เพิ่มเติมรูปภาพประกอบเนื้อหา	4.5	90
12	มิส อาภรณ์ ชุ่นเจริญ	ม.4	อ31101 ภาษาอังกฤษ 1	power point Environment	4	เพิ่มรูปภาพ หรือตัวอย่างประกอบ	4.0	80

13	ม. ชัยวัฒน์ สุทธาพัฒนธานนท์	ม.5	อ32103 ภาษาอังกฤษ 3	power point Conditional Sentence	4	ปรับขนาดตัวอักษรให้ดูง่ายขึ้น	5.0	100
14	มิสเพ็ญประภา จั่นแค้น	ม.6	อ33202 อังกฤษเสริม	power point O Net reading comprehension	4	เพิ่มคำอธิบายประกอบคำถาม คำตอบ ในแต่ละข้อมากขึ้น	4.0	80
15	มิสรุณวดี อรุณพูลทรัพย์	ม.6	จ33215 เรียงความภาษาจีน	อนาคตของฉัน	4	เพิ่มการสะกดคำ ออกเสียง การเขียน มากขึ้น	4.5	90
16.	มิสวีณา นิมเรื่อง	ม.6	อ33202 อังกฤษเสริม	power point writing structure	4	เพิ่มเติมรูปภาพประกอบมากขึ้น	4.5	80
<b>เฉลี่ย</b>							<b>4.24</b>	<b>84.71</b>

### ประเภทของสื่อ มีดังนี้

1. สื่อประเภทวัสดุ ซึ่งได้แก่ สไลด์ ซีดี หนังสือเรียน สิ่งพิมพ์ต่างๆ
2. สื่อประเภทอุปกรณ์ ได้แก่ หุ่นจำลอง ลูกโลก กระดาน เครื่องเล่นเสียง โทรทัศน์ อุปกรณ์ในห้องปฏิบัติการ
3. สื่อประเภทเทคนิคหรือวิธีการ ได้แก่ การสาธิต การอภิปรายกลุ่ม การฝึกปฏิบัติงาน การเสนองานหน้าชั้น การจัดนิทรรศการ
4. สื่อประเภทคอมพิวเตอร์ ได้แก่ การใช้คอมพิวเตอร์ช่วยสอน พีซีเอนต์ พาวเวอร์พอยท์ แอนิเมชัน การ์ตูน แอปพลิเคชัน หรือ เกมส์ รวมถึงการใช้อินเทอร์เน็ต

### คำอธิบาย ระดับคุณภาพสื่อการสอน

- 5 หมายถึง มีความชัดเจน / สอดคล้อง / ครอบคลุม / เหมาะสมมากที่สุด
- 4 หมายถึง มีความชัดเจน / สอดคล้อง / ครอบคลุม / เหมาะสมมาก
- 3 หมายถึง มีความชัดเจน / สอดคล้อง / ครอบคลุม / เหมาะสมปานกลาง
- 2 หมายถึง มีความชัดเจน / สอดคล้อง / ครอบคลุม / เหมาะสมน้อย
- 1 หมายถึง มีความชัดเจน / สอดคล้อง / ครอบคลุม / เหมาะสมน้อยที่สุด

สรุปการสำรวจ ประเภทของสื่อการสอน ที่คุณครูโรงเรียนเซนต์หลุยส์ ฉะเชิงเทรา ใช้จัดการเรียนการสอน ปีการศึกษา 2568

ประเภทสื่อการสอน แยกตามกลุ่มสาระ ภาคเรียนที่ 1 ปีการศึกษา 2568					
กลุ่มสาระการเรียนรู้	ประเภทที่ 1	ประเภทที่ 2	ประเภทที่ 3	ประเภทที่ 4	รวม/ชิ้น
	วัสดุ	อุปกรณ์	เทคนิค	คอมพิวเตอร์	
ภาษาไทย	1			11	12
คณิตศาสตร์	7			10	17
วิทยาศาสตร์	1	1		15	17
สังคมศึกษา				12	12
สุขศึกษา		2		5	7
ศิลปะ			9	3	12
การงาน				17	17
ต่างประเทศ	5			11	16
<b>รวม</b>	<b>14</b>	<b>3</b>	<b>9</b>	<b>84</b>	<b>110</b>
<b>ร้อยละ</b>	<b>12.73</b>	<b>2.73</b>	<b>8.18</b>	<b>76.36</b>	<b>100</b>

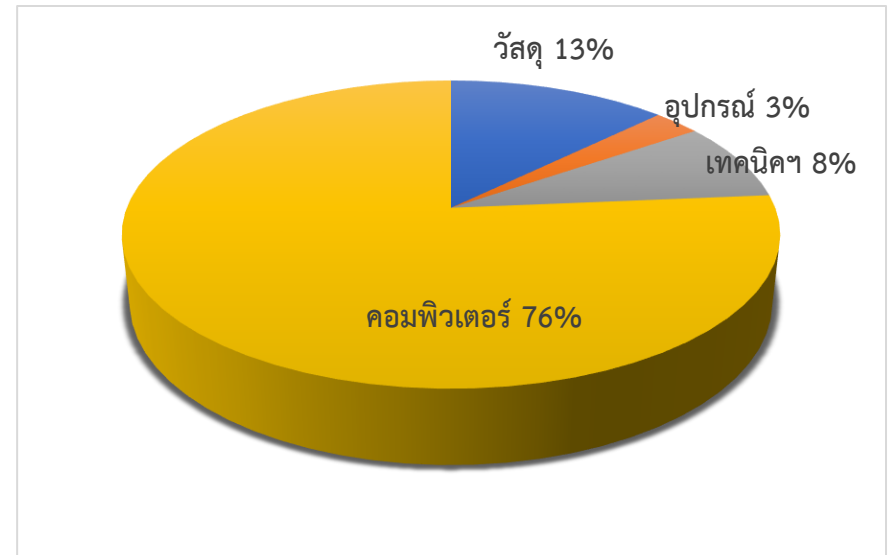

ประเภทสื่อการสอน แยกตามกลุ่มสาระการเรียนรู้ ภาคเรียนที่ 2 ปีการศึกษา 2568					
กลุ่มสาระการเรียนรู้	ประเภทที่ 1	ประเภทที่ 2	ประเภทที่ 3	ประเภทที่ 4	รวม/ชิ้น
	วัสดุ	อุปกรณ์	เทคนิค	คอมพิวเตอร์	
ภาษาไทย				12	12
คณิตศาสตร์				16	16
วิทยาศาสตร์		1		15	16
สังคมศึกษา				12	12
สุขศึกษา		3		4	7
ศิลปะ		3	2	7	12
การงาน		1	1	15	17
ต่างประเทศ	2	1	3	13	16
<b>เฉลี่ย</b>	<b>2</b>	<b>9</b>	<b>6</b>	<b>94</b>	<b>108</b>
<b>ร้อยละ</b>	<b>1.85</b>	<b>8.33</b>	<b>5.56</b>	<b>87.04</b>	<b>100</b>

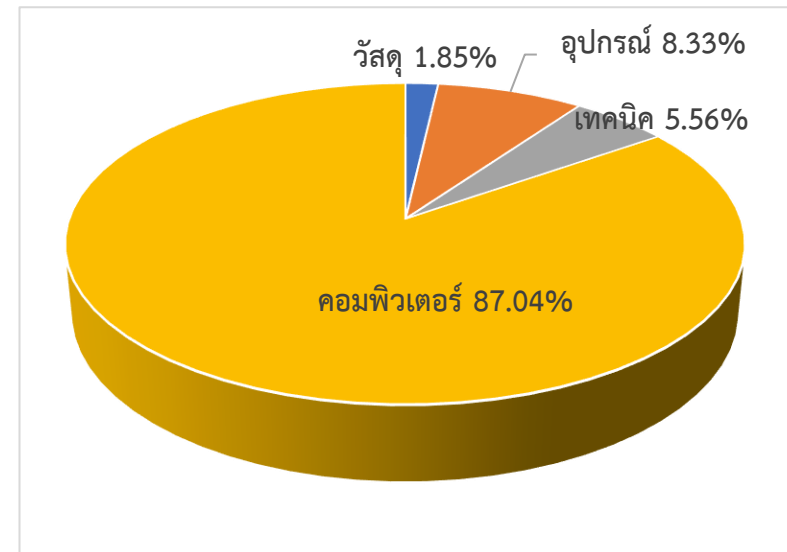

สรุปผลคุณภาพสื่อการสอน ปีการศึกษา 2568							
กลุ่มสาระการเรียนรู้	ภาคเรียนที่ 1		ภาคเรียนที่ 2		เฉลี่ย 2 ภาคเรียน	แปลผล	
	ระดับคุณภาพ	ร้อยละ	ระดับคุณภาพ	ร้อยละ			
ภาษาไทย	4.42	88.33	4.38	87.50	87.92	4.40	มาก
คณิตศาสตร์	4.56	91.18	4.59	91.88	91.53	4.58	มากที่สุด
วิทยาศาสตร์	4.47	89.41	4.50	89.40	89.41	4.47	มาก
สังคมศึกษา	4.67	93.33	4.75	95.00	94.17	4.71	มากที่สุด
สุขศึกษา	4.36	87.14	4.29	85.71	86.43	4.32	มาก
ศิลปะ	4.29	85.83	4.58	91.66	88.75	4.44	มาก
การงาน	4.88	97.65	4.59	91.80	94.72	4.74	มากที่สุด
ต่างประเทศ	4.57	91.33	4.24	84.71	88.02	4.40	มาก
เฉลี่ย	4.53	90.53	4.49	89.71	90.12	4.51	มาก

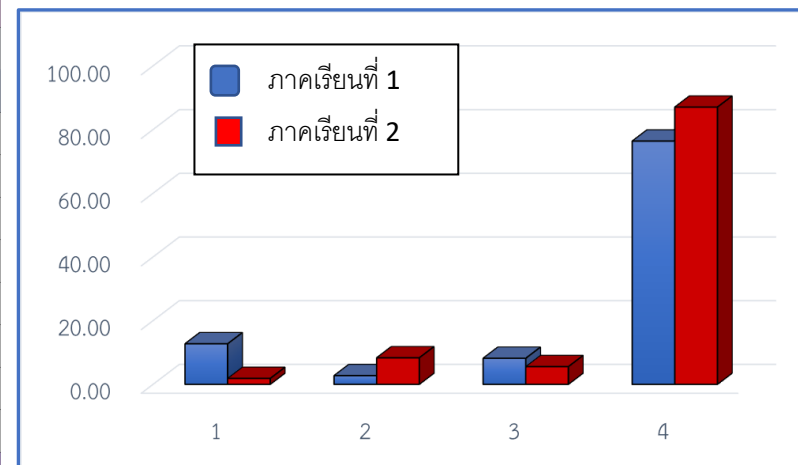

จากการรวบรวม การใช้สื่อการสอนของครู ภาคเรียนที่ 1 และ 2 ปีการศึกษา 2568 พบว่า ครูผู้สอนโรงเรียนเซนต์หลุยส์ ฉะเชิงเทรา ผลิตและใช้สื่อการสอน ประเภทที่ 4 มากที่สุด ซึ่งเป็น **สื่อประเภทคอมพิวเตอร์** ประกอบด้วย การใช้คอมพิวเตอร์ช่วยสอน 프리เซนต์ พาวเวอร์พอย แอนิเมชั่น การ์ตูน แอปพลิเคชัน หรือ เกมส์ ร่วมถึงการ ใช้อินเทอร์เน็ต คิดเป็นร้อยละ 76.36 และ 87.04 ของภาคเรียนที่ 1 และ 2 ตามลำดับ สื่อที่คุณครูใช้น้อยที่สุด รองลงมาคือ สื่อเทคนิค คิดเป็นร้อยละ 8.18 และ 5.56 สื่อที่มีการผลิตและใช้น้อย คือ สื่อวัสดุ และอุปกรณ์ คิดเป็นร้อยละ 12.73 และ 1.85, 2.73 และ 8.33 ตามลำดับ

ทั้งนี้ การผลิตและการใช้สื่อของครูผู้สอน ขึ้นอยู่กับบริบทของเนื้อหา และกิจกรรมที่จัดการเรียนการสอน จึงไม่สามารถนำสื่อการสอนประเภทต่างๆ และการใช้สื่อ ในแต่ละภาคเรียนมาเปรียบเทียบกันได้ ซึ่งการนำข้อมูลมารายงาน เป็นการตรวจติดตามตากกระบวนการนิเทศการสอน ที่ส่งเสริมให้คณะครู ได้ผลิตและใช้สื่อการสอน เพื่อสนับสนุนการเรียนรู้ของผู้เรียน หากเปรียบเทียบข้อมูล ระหว่าง 2 ปีการศึกษา พบว่า **ปีการศึกษา 2567 คิดเป็นร้อยละ 83.56 ส่วนปีการศึกษา 2568 คิดเป็นร้อยละ 90.12 ถือว่า มีการพัฒนา**

.....  
 มิสสุพัตรา แก้วแสนสุข  
 (ผู้รายงาน)

รับทราบ .....  
 ภราดาภาคภูมิ ใจสำเร็จ  
 (หัวหน้าฝ่ายวิชาการ)